

COMUNE DI CEPAGATTI
Provincia di Pescara

SECONDA VARIANTE
AL VIGENTE PIANO REGOLATORE GENERALE

TAV. N. 14 - VINCOLI :
PIANO REGIONALE PAESISTICO

PLANIMETRIA 1:5000
VILLAREIA - VALLEMARE - CANTO'

CEPAGATTI, LI IL PROGETTISTA
Arch. Francesco CHIAVAROLI

Il Presidente del C.C. Il Sindaco Il Segretario Comunale
Arch. Gustavo Ambrosini Dott. Francesco Cola Dott. Gianni Di Gaetano

* ALLEGATO _____ alla Delibera di adozione C.C. n° del _____

- ZONA A - (Art. 16 delle N.T.A.)
- ZONA B1 - (Art. 17 delle N.T.A.)
- ZONA B2 - (Art. 18 delle N.T.A.)
- ZONA B3 - (Art. 19 delle N.T.A.)
- ZONA B4 - (Art. 20 delle N.T.A.)
- ZONA B5 - (Art. 21 delle N.T.A.)
- ZONA B6 - (Art. 22 delle N.T.A.)
- P.E.U. ZONA C - Progetto edilizio unitario - (Art. 23 delle N.T.A.)
- P.E.U. ZONA C - Progetto edilizio unitario - (Art. 23 delle N.T.A.)
- ZONA C1 - P.d.l. residenziale (Art. 24 delle N.T.A.)
- P.P. ZONA C2 - (Art. 25 delle N.T.A.)
- ZONA C3 - PEEP(Art. 26 delle N.T.A.)
- ZONA C4 - Attrezzature alberghiere (Art. 27 delle N.T.A.)
- ZONA C5 - P.d.l. residenziale
- ZONA D - Attività Produttive di espansione - (Art. 29 delle N.T.A.)
- ZONA D1 - Attività produttive di Completamento - (Art. 30 delle N.T.A.)
- ZONA D2 - Commerciale di Completamento - (Art. 31 delle N.T.A.)
- ZONA D3 - di Completamento - (Art. 32 delle N.T.A.)
- ZONA D4 - Attività Produttive di Espansione - (Art. 33 delle N.T.A.)
(ex art. 41 quinquies - variante parziale attività produttive)
- ZONA D5 - Impianti Produttivi distribuzione Carburanti - (Art. 34 delle N.T.A.)
(ex art. 42 - variante parziale attività produttive)
- ZONA D6 - Impianti Produttivi di carattere insalubre - (Art. 39 delle N.T.A.)
- ZONA E - (Art. 28 delle N.T.A.)
- ZONA E1 - Fascia di rispetto per zone con valore ambientale
- ZONA E2 - Fascia di rispetto stradale
- FASCIA DI RISPETTO CIMITERIALE
- ZONA F1/2 - Aree per l'istruzione - (Art. 35/36 delle N.T.A.)
- ZONA F1/2 - Aree per attrezzature pubbliche - (Art. 35/36 delle N.T.A.)
- ZONA F1/2 - Aree per attrezzature sportive - (Art. 35/36 delle N.T.A.)
- ZONA F1/2 - Spazi pubblici attrezzati - (Art. 35/36 delle N.T.A.)
- ZONA F1/2 - Attrezzature religiose - (Art. 35/36 delle N.T.A.)
- ZONA F1/2 - Verde Pubblico Attrezzato - (Art. 35/36 delle N.T.A.)
- VIABILITA' DI P.R.G.
- EDIFICI ESISTENTI
- CORSI FLUVIALI
- IMPIANTO PRODUTTIVO PAGO

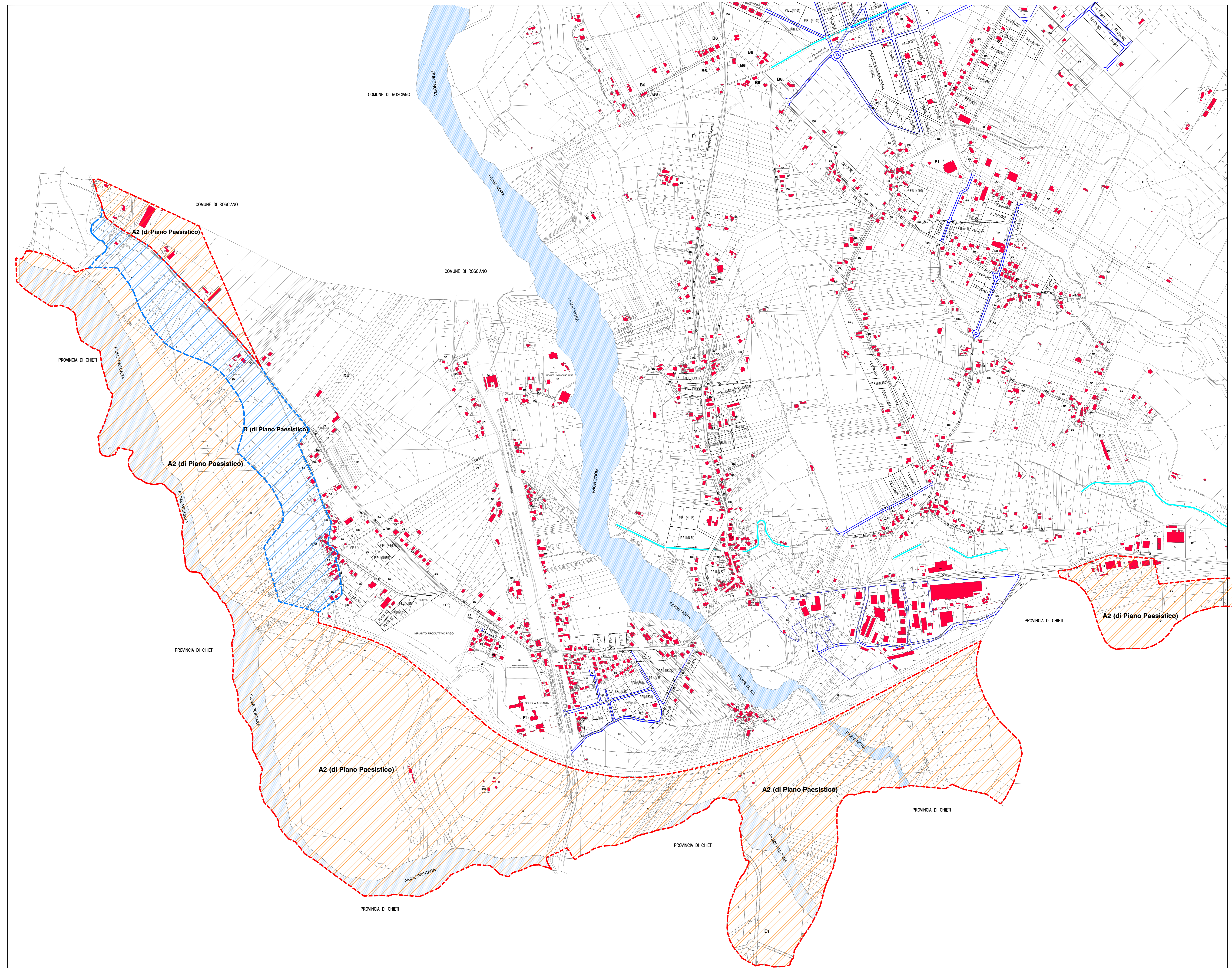

PIANO REGIONALE PAESISTICO

A2 Conservazione parziale (A2)
- Area di particolare complessità e piani di dettaglio

D Trasformazione a regime ordinario (D)
- Area di particolare complessità e piani di dettaglio